

VOTA

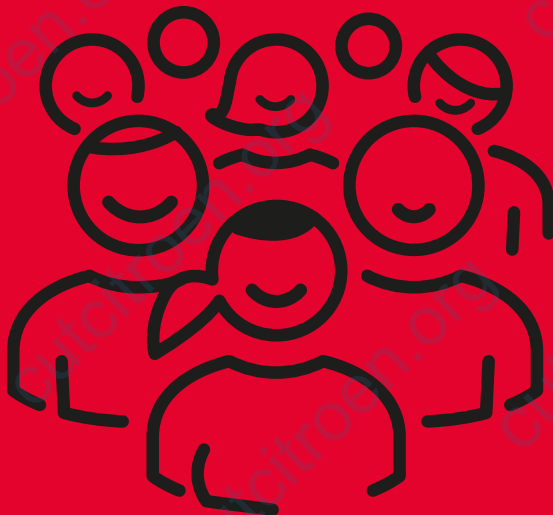

Citroën

**Central Unitaria
de Traballadoras**



UNIDAS POLO BEN COMÚN

POLOS DEREITOS E BENESTAR DE TODA A CLASE TRABALLADORA

ELECCIÓN 2022

A NOSA IDENTIDADE

SINDICALISMO COMBATIVO DE CLASE, FEMINISTA, DIVERSO E INCLUSIVO

TRANSPARENTES

Somos claros con cada unha das nosas posturas, tanto nos acertos defendidos con firmeza como nos erros.

Activismo, ética sindical, democracia, honestidade obreira e sempre facéndolle fronte aos abusos ante a empresa, e as administracións ...

ÍNTEGROS

A nosa prioridade, os intereses do colectivo fronte aos individuais ou persoais, sendo decisivos nos procesos de negociacións. Facendo un sindicalismo con rigor, comprometido e alternativo.

A importancia de escoller axeitadamente, en quen depositar a túa confianza e o teu voto para que represente as necesidades das persoas traballadoras.

COMBATIVOS

O noso sindicalismo non queda unicamente no papel, estamos presentes nas rúas denunciando publicamente os abusos empresariais. Convencidos na reivindicación como fórmula para a defensa e recuperación dos dereitos.

O único sindicalismo que se pode mostrar forte é o que se leva a cabo con esforzo, autocrítica e mobilización.

PARTICIPATIVOS

Toda a afiliación pode presentarse en procesos democráticos á elección de cargos. Valorar e decidir os acordos e negociacións na empresa.

CUT ★

Citroën

Central Unitaria
de Traballadoras

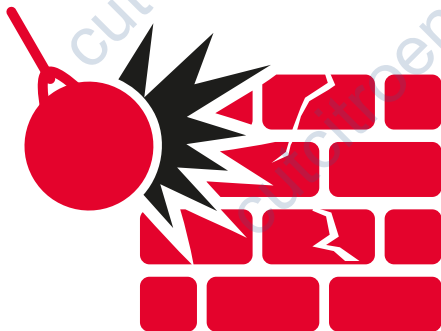

ROMPENDO BARRERAS

POLOS DEREITOS DA CLASE TRABALLADORA

PROBLEMÁTICAS

dereitos

a perda continuada de dereitos sociais, económicos e laborais acordo tras acordo, incrementándose a precariedade.

cargas de traballo

o aumento constante dos ritmos e a diminución dos tempos.

saúde

o deterioro do noso benestar físico e psíquico ante a ausencia dunha adaptación real dos postos ás persoas.

conciliación

a non concesión do horario e quenda para o coidado d@s nos@s fill@s. A modificación constante das xornadas laborais e horarios.

discriminación

entre persoas traballadoras en función do tipo de contrato, que son continuamente afectadas polos acordos e decisións da empresa.



CUT CITROEN na defensa das persoas traballadoras como obxectivo prioritario, tanto con argumentos ante a inspección coma nos xulgados.

inspección

Sancións á empresa:

- por incumprimento o art 64 E.T.
- pola modificación dos calendarios de mantemento.

Inspección require á empresa:

- documentar as adaptacións das persoas traballadoras, coas súas limitacións, riscos e criterios empregados para a valoración.
- que informe das comisións paritarias a RL.T.
- claridade nos recibos das nóminas.
- que computen os días de permiso dende o 1º día laborable.
- ...

A pesares dos requirimentos da inspección de traballo, a empresa continuou nalgúns casos incumprindo as súas obrigas.

xudicial

- **Sentenza** eliminación do **censo electoral de persoal de confianza** da empresa.
- A empresa quixo impoñer, e mediante **sentenza**, ten que **negociar os calendarios** de mantemento colectivamente.
- **TSXG condena** a Citroën de Vigo **pola non conciliación laboral e familiar** e terán que aplicar as novas medidas de conciliación que recoñecen o dereito a conciliar sen reducir a xornada laboral.
- **TSXG recoñece** como unha **enfermidade profesional** o que citroen consideraba enfermidade común.
- **A Xustiza considera despedimento nulo dunha traballadora e pasa de eventual a indefinida.**
 - Nova sentenza de **conciliación en quenda fixa de mañá.**
 - **Sentenza sobre licenza por mudanza**, o día non e só para trámites administrativos.
 - ...

A CUT sempre pensando no colectivo, defendendo os intereses das persoas traballadoras diante de tódalas administracións con argumentos, determinación e contundencia.

CANDIDATURA COMITÉ



5

José Manuel Figueroa



6

Juan José García



7

Manuel Rodríguez



8

Xosé Manuel Costas



9

Francisco Marino Gargamala



15

Marta Quintela



16

Feliciano Iglesias



17

Víctor Manuel Lago



18

Julio César Canelas



19

Ana Cuesta



25

Pablo Domínguez



26

Susana Rodríguez



27

José Juan Vázquez



28

José Manuel Alonso



29

Manuel Amoedo



35

Martín Lopez



36

Juan Luis Gómez



37

Juan Carlos Cid



38

Ania Villamor



39

Alejandro Domínguez



1

Vitor Manuel Mariño



2

Pablo Martínez

ELECCIONES 2022



3

Rosana Comesaña



4

Eladio Bastos



10

Ruben Mayo



11

Mª Patricia Rubianes



12

Ángel Javier Matilla



13

Miguel Ángel Vázquez



14

Isaac Santos

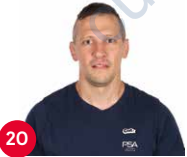

20

Miguel Casqueiro



21

Diego Golder



22

Ignacio Cabaleiro



23

Lourdes Alonso



24

Alberto Rodríguez



30

María Jesús Iglesias



31

David Sendín



32

Abel Pereira



33

Cristian Sequeiros



34

Sonia Alonso



40

Fernando José Lamas



41

Manuel López



42

Abel Ocampo



43

Asunción Álvarez



44

Oscar Rey

OS PRINCIPAIS ACORDOS ASINADOS NOS DERRADEIROS ANOS

Acordos PSA Dirección-Comité

SITC	UGT	CCOO	CIG	CUT
------	-----	------	-----	-----

2022

ERTE 2022 / Adenda regulamento BH

SI	SI	SI	NON	NON
----	----	----	-----	-----

Peche quenda FDS S1

SI	SI	SI	SI	NON
----	----	----	----	-----

2021

ERTE ETOP 2021

SI	SI	SI	NON	NON
----	----	----	-----	-----

Acordo extincións contratos (xubilacións ere encuberto)

SI	SI	NON	NON	NON
----	----	-----	-----	-----

Peche quenda FDS S2

SI	SI	SI	SI	NON
----	----	----	----	-----

Modificación adenda variable

SI	SI	SI	NON	NON
----	----	----	-----	-----

2020

ERTE por estado de alarma

SI	SI	SI	NON	NON
----	----	----	-----	-----

ERTE ETOP 2020

SI	SI	NON	NON	NON
----	----	-----	-----	-----

Protocolos COVID

SI	SI	SI	NON	NON
----	----	----	-----	-----

Regulamento seguridade e saúde

SI	SI	SI	NON	NON
----	----	----	-----	-----

Plan igualdade

SI	NON	NON	NON	NON
----	-----	-----	-----	-----

Acordo evolucións de contratos

SI	NON	NON	NON	NON
----	-----	-----	-----	-----

Convenio colectivo 2020-2023

SI	NON	NON	NON	NON
----	-----	-----	-----	-----

2019

Conflicto Montaxe Acordo AGA

SI	SI	SI	SI	NON
----	----	----	----	-----

2018

ERTE 2018-2019

SI	SI	NON	NON	NON
----	----	-----	-----	-----

Non se conseguiu en ningún acordo ter en conta as necesidades das persoas traballadoras.

CONSECUENCIAS PARA AS PERSOAS TRABALLADORAS

2022

Inclusión tempos parciais, BH noite e FDS permanente. Preavisos á carta. Descansos e días de adecuación sen remunerar. Conviven días de parada e sábados. Non condona débeda horas garantía salarial anteriores ERTes. Perda dos días adecuación. Sen contraprestacións, limitación das conciliacións. Novacións xa pactadas con anterioridade. Sen cuantificar prazos. Posibilidade sábados SI.

2021

Discriminatorio, sen protección a eventuais e tempos parciais. Débeda de horas pola garantía salarial. Máxima flexibilidade nos preavisos. Supostamente dirixidas ao persoal mensual, e beneficia aos salarios máis altos, pero tamén se utiliza para despedir no taller. A dobre voluntariedade depende finalmente da decisión da empresa. Sen medidas que diminúan as paradas, desequilibrio entre os dous sistemas. O ERTE en vigor non mantén o emprego. Eventuais afectados polas mobilidades. Conviven días de parada e sábados. Consolidase a detración dos 147€ de salario consolidado, sen posibilidade de análise dos parámetros empregados para o cálculo. Menor paga que en Francia.

2020

Solicitamos unha compensación maior. A empresa aforra o 75% da súa aportación a seguridade social. Inclúe aos T.P pero con débeda de horas. Deixa fóra aos eventuais. Erros na compensación e o seu cálculo. Deixa en mans da empresa a retirada das medidas. Con máis dificultades: mesma produción, mesmo descanso, mesma velocidade. Sen adaptar protocolo altas temperaturas á realidade das mascarillas. Exclúe a participación de delegados sindicais na prevención. Os problemas de adaptación non se resoven. Limita o dereito a conciliar, obrigando a adaptarse aos horarios pre-establecidos. Períodos de resposta superiores á lei. Establece que pode aumentar ata o 100% as novacións a dedo, discriminatorio. Convive con persoas traballadoras sen evolucionar contrato dende fai máis de 15 anos. Non gañamos poder adquisitivo, non se recupera a perda salarial do 2014. O convenio levaba aparelado varios documentos que posteriormente asinan UGT e CCOO.

2019

Despois de varias xornadas de folga, o acordo só serviu para lavarlle a cara á empresa e aos sindicatos asinantes. Só medidas estéticas.

2018

Afectación aos fixos SI, eventuais quedan fóra. Desprazados á noite e FdS. As mobilidades asociadas afectaron a toda a plantilla.

Só se tiveron en conta as necesidades da empresa.

Diferencia paga beneficios con FRANCIA

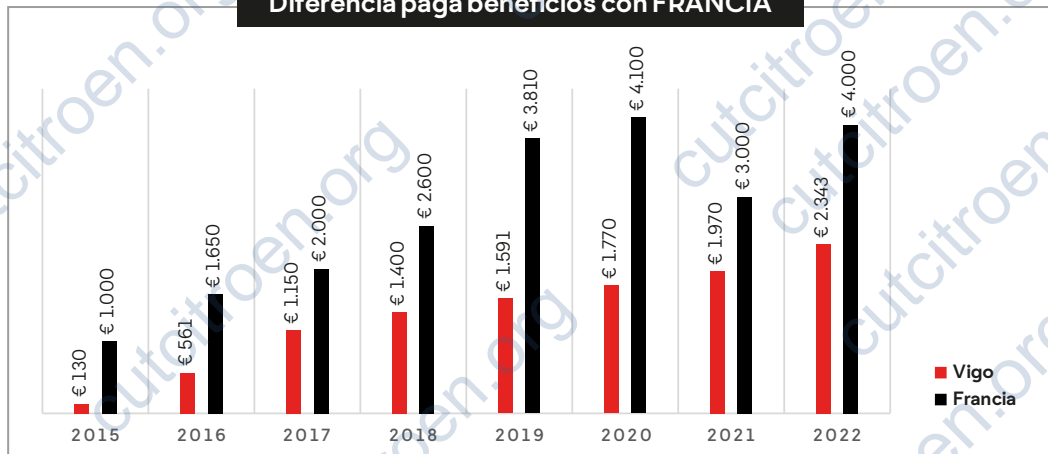

Vehículos producidos por trabajador

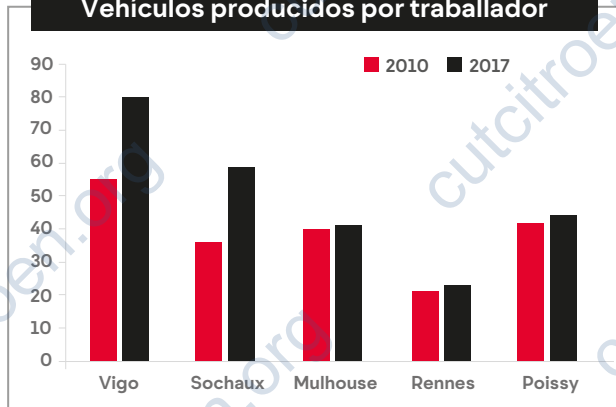

Beneficios Grupo

Año	Beneficios
2018	2.827 MILL
2019	3.584 MILL
2020	2.173 MILL
2021	13.400 MILL
2022 (1ªsem)	8.000 MILL

Cargas de trabajo

Un incremento de + 2 vehículo/hora, supón:

+ 16 vehículos/quenda día

+3488 vehículos/quenda ano

+ 8 xornadas de traballo por persoa



Acceso a
más gráficas

Evolución do custo medio por hora traballada

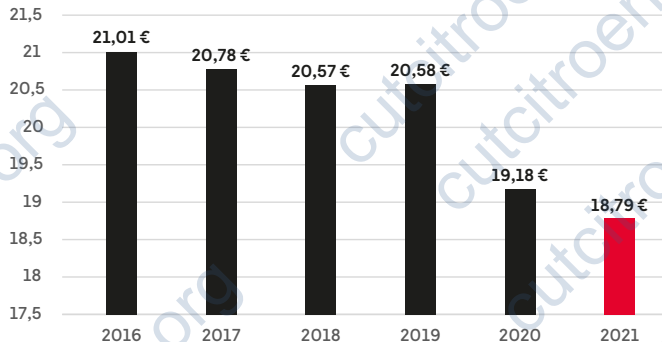

Salario medio anual persoal de novo ingreso

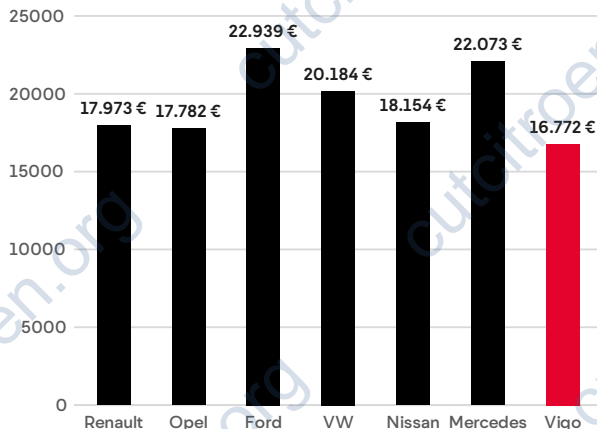

Comparativa emprego

2004-2022
contratos indefinidos a tempo completo (8 h.) -37%

contratos indefinidos a tempo parcial (4 h.) +13%

	2004	2022
plantilla a tempo parcial	29%	45%

plantilla indefinida	7.033	4.927
----------------------	-------	-------

OS NÓSOS COMPROMISOS

1°. Defender e asesorar ás persoas traballadoras contra os abusos e incumprimentos da empresa.

2°. Vixiar e facer cumprir todos os acordos asinados entre o Comité e a empresa.

3°. Poñer a disposición das persoas traballadoras a análise dos acordos que se asinen para o seu coñecemento e consulta.

4°. Seguiremos defendendo que os acordos negociados polo Comité de Empresa no nome das persoas traballadoras, sexan referendados en urna polo conxunto.

5°. Argumentamos, propoñemos, aportamos alternativas, antepoñendo as necesidades das persoas traballadoras ás da empresa.

VOTA



**Central Unitaria
de Traballadoras**

www.cutgaliza.org/citroen/
citroen@cutgaliza.org
tlf. 695 151 270

